

2024年2月1日
緑園学園市民図書室
代表 宮坂 裕子

市民図書室ボランティア 「世話人」募集！

「緑園学園市民図書室」は横浜市为学校開放事業の一環として設置され、その運営にあっているのが地域住民のボランティアである「世話人」です。

本が好きな方、地域社会に貢献したい方、大歓迎です！
経験は不問。ご一緒に、市民図書室をより充実した場所にしていきましょう。



資格： 緑園学園校区や近隣に住む成人の方

活動場所： 緑園学園西門を入れて左側の建物 1F 地域交流室内 「緑園学園市民図書室」

活動日時： 基本的には土・日曜日の活動です。

活動内容： ● カウンター当番… 開室時の図書の貸出し・返却などの対応。

開室日時：土曜日(14:00~16:00)・日曜日(10:00~12:00)

(ただし各月の休室日・年末年始・年度末は除く)

当番は世話人2名で行います。当番日は月に1回程度。

※カウンター当番には市より薄謝支給

- 新しい図書の導入… 年2回。新規購入本の選定、購入、装備。
- 地域普及活動… 年2回「市民図書だより」の発行。
- その他… 蔵書管理、消耗品調達、会計、市への報告書類の作成・提出など。 ※世話人全員で分担して行います。
- 世話人会… 年3~4回。上記の活動のための会議。

参加期間： 原則1年単位。中途辞退や継続参加も可能です。

詳細やお申込みについては、開室日の当番にお気軽にお尋ねください！

ウォーキングで
楽しく健康づくり

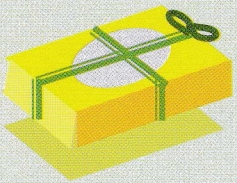

最終地点でお弁当配布



緑園さくら巡り 2024/3/24(日)

緑園の各丁目の公園を
歩いて巡り、桜を鑑賞します。
お弁当を受け取って
解散します。



集合：緑園都市駅東口交番前
受付時間：9:30～9:50
出発：10:00
行先：各丁目花見スポット
～昼 2丁目東田谷公園解散
雨天中止

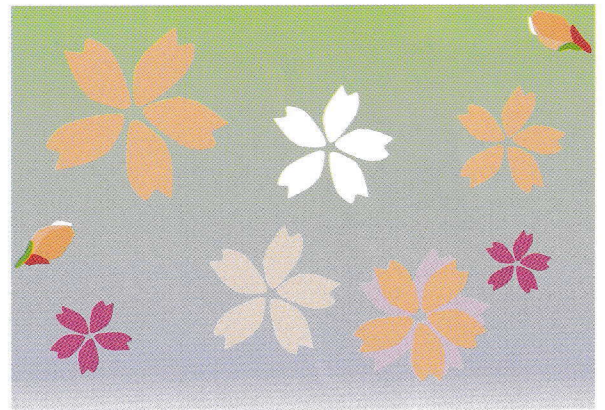

対象：緑園地区にお住まいの方
参加費：500円（行事保険に入ります）
募集人数：50人(超えた場合は抽選)
申し込み期限：3月8日(金)まで
結果お知らせ：3月11日(月)予定

■お願い・その他

- ・当日体調がすぐれない場合、参加をご遠慮ください。
- ・動きやすい服装でお願いします。
- ・お飲み物は、ご持参ください。
- ・お弁当を配って解散です。
その場で食べる方は敷シートを各自ご準備ください。
- ・中止の場合は、代表者に前日までに連絡します。

■問い合わせ・申し込み先
緑園スポーツ推進委員 井上
アドレス：ryokuen.suposui@gmail.com

■申し込み方法

左下メールアドレス(右下QRコード)への申し込み。
結果は3月11日(月)までに、
代表者連絡先にメールします。

■申し込み内容

- ①代表者氏名
- ②参加人数
大人(中学生以上)/小学生/未就学児の人数
- ③代表者連絡先(メールアドレス)
- ④当日連絡可の電話番号

連絡先QRコード

メール作成画面はこちら
をクリックすると
メールできます。



医療法人社団 鵬友会

市民公開講座

新中川病院 における 終末期ケア

どなたでも **予約制**
ご参加いただけます

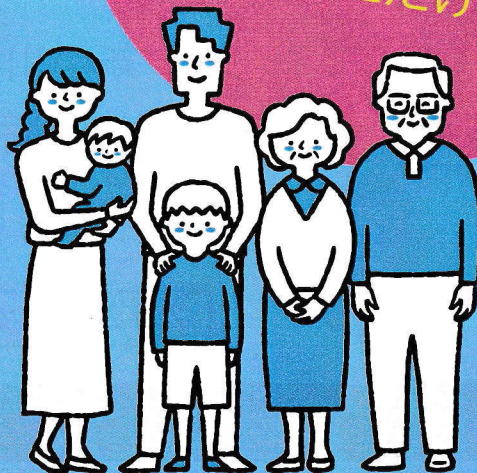

日

2/24 (土)

時間

14:30 ▶ 15:30

場所

新中川病院
【横浜市泉区池の谷 3901】
※相鉄線【南万騎が原駅】徒歩 15分

参加方法・定員

参加費無料

- ① 会場参加 30名
- ② WEB参加 50名

プログラム

① 「新中川病院における 終末期ケアについて」

福田 千文 佐藤 典子 北澤 章江
(新中川病院 病院長) (新中川病院 看護師長) (ほうゆう訪問看護 所長)

【終末期】とは、病気や加齢によって余命が残りわずかとなった人が過ごす時間です。その時期を心穏やかに過ごしていただくため新中川病院が患者様にどのようなケアを行っているかご案内いたします。どなたにも訪れる【終末期】についてこの機会に一度考えてみませんか？

② 「質問コーナー」

医療相談員が
お答えします

? こんな疑問・質問ありませんか?

- 在宅介護中に一時的な病院への入院について相談はできる?
(主介護者の病気・急用/介護疲れ)
- 施設入所中の家族が、だんだん食べられなくなってきた。
入院を考えた方が良いのか?
- 入院はお金がかかると思うけれど、どんなものにお金がかかるのか?
- 入院中の病院から退院先を探すように言われたけれど、
どういった行き先があるのか分からない?

ご予約方法 ※お車でお越しの場合は予約時にお知らせください。

電話

045-812-6161
(新中川病院 総務課)

FAX

045-812-9869



こちらからも
ご予約いただけます

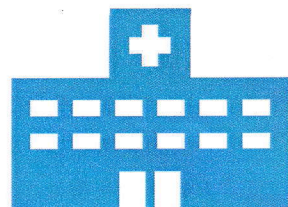

FAX 045-812-9869

新中川病院 市民公開講座
「新中川病院における終末期ケア」
令和 6 年 2 月 24 日 (土) 14:30~15:30

2月20日までにお申込みお願いいたします。

申込書

参加方法 (いずれかに✓)	<input type="checkbox"/> 会場参加	<input type="checkbox"/> ZOOM参加
ふりがな		
参加者名		
電話番号		
メールアドレス		
ご来場方法	<input type="checkbox"/> 車	<input type="checkbox"/> 電車 <input type="checkbox"/> 徒歩
このイベントを何 で知りましたか?	<input type="checkbox"/> チラシ <input type="checkbox"/> ウェブサイト <input type="checkbox"/> その他 _____	

FAX の受付をもって予約完了となります。



←スマートフォンからも
お申込みいただけます。

【個人情報について】

- ※ご記入いただきました個人情報は、開催準備・参加者確認など本研修の実施についてのみ使用いたします。
- ※個人情報は、第三者に開示・提供することはありません。
- ※個人情報は、安全管理のために必要な措置を講じ適切に保管・管理を行い、本研修後は処分いたします。

3日分の非常食を用意している？

僕たちは、クラスで3日分の食料(非常食)、道具や地震などで棚が倒れないようにしているとかのアンケートなどしてみましたが、そしたらほとんどの人がちょっとだけしているとわかりました。

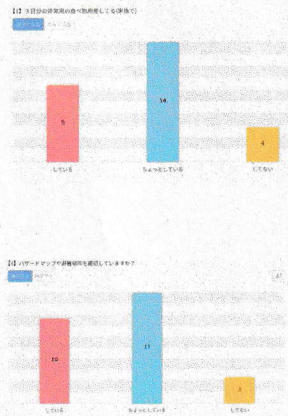

さらに避難場所やハザードマップについてクラスの人にアンケートをとりました。その結果ちょっとしている人が多かった事がわかりしている人も多いという事がわかりました。

泉区ハザードマップ

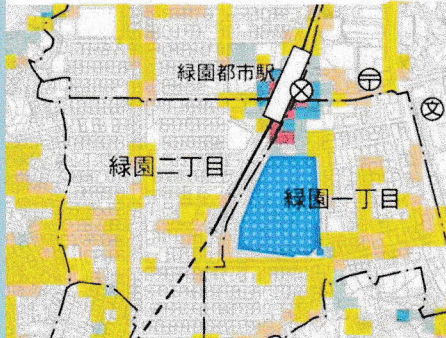

発行者
緑園学園
4年1組
緑園一丁目
チーム

発行日
2023年
11月30日

いっとき避難場所

自治会町内会	場所	所在地
緑園1丁目自治会	緑園稲荷谷公園	泉区緑園 1-13
緑園2丁目自治会	緑園東田谷公園	泉区緑園 2-11
緑園3丁目自治会	緑園子易谷公園	泉区緑園 3-28
緑園4丁目西自治会	西の街事務所前	泉区緑園 4-2
緑園4丁目東自治会	東の街事務所前	泉区緑園 4-3
緑園5丁目自治会	緑園北ノ入公園	泉区緑園 5-12
緑園6丁目自治会	緑園須郷台公園	泉区緑園 6-23
緑園7丁目自治会	こども自然公園内	泉区緑園 7-24
名瀬・たかの台自治会	名瀬町第2公園	戸塚区名瀬町 2700
名瀬第4町内会	同町内会館周辺	戸塚区名瀬町
エスタアベニュー 緑園都市自治	名瀬町第3公園	戸塚区名瀬町3141-4

地震備えるもの (避難所) 持って行くもの

- 地震に備える物
- 非常食 飲水
- 乾パン缶詰
- 衣服
- ラジオ 懐中電灯
- 飲食料
- 燃料
- 医薬品など……



地震のときは自助、共助が大事！

僕たちは学校の社会の授業で自助、共助を習いました。自助の意味は自分の身は自分で守る、共助は地域の人たちと力を合わせて協力すると言う意味です。この自助と共助をすることが大切だとわかりました。

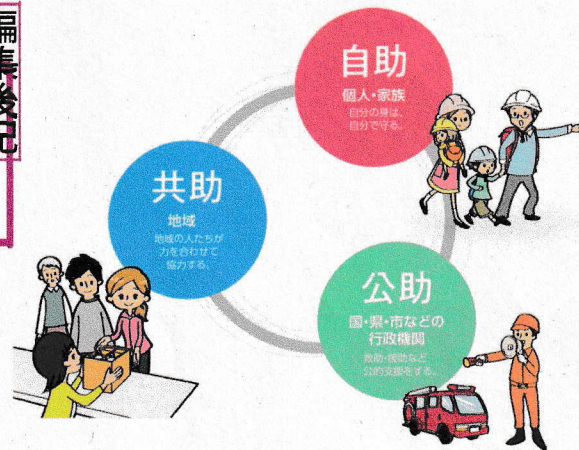

編集後記

地震が起きた時の非常食がたくさんあったのでびっくりしました。ぼくたちも非常食などの準備を見直したいです。ぜひ、みなさんももの時にそなえてください。

何かが起きる前にだ。

何かが起きてからではおそい！



だから自分でできることはしよう
避難所の食料と水は足りない...

- 非常食が売ってる場所
- ・スーパー
 - ・コンビニ
 - ・ドラッグストア
 - ・ホームセンター
 - ・スポーツ用品店
 - ・アウトドア用品店
 - ・ネットショップ通販 3L

- 避難所に必要なびちく品
- ・非常用バッテリー
 - ・こせに(2万円)
 - ・救急箱
 - ・えいせい用品
 - ・いんりょう水
 - ・食料(3日分)
 - ・生理用品
 - ・ヘルメット
 - ・ぐん手
 - ・ヘッドライト

わたしたち

けんりつみつぎょうしえんがっこう 県立三ツ境支援学校

よこはまりよくえんぶんきょうしつ 横浜緑園分教室です



神奈川県立
三ツ境支援学校
横浜緑園分教室

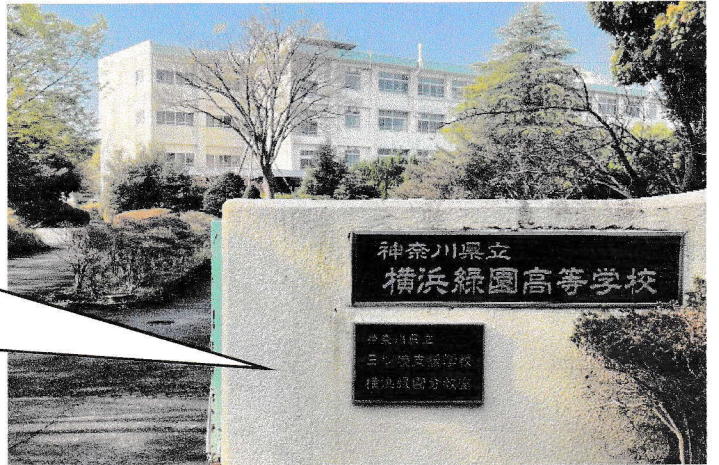

れいわ ねん がつ
令和5年4月よりスタート!

よこはまりよくえんぶんきょうしつ じゅぎょう とりくみ しょうかい
横浜緑園分教室の授業・取組を紹介します。

きんりんちいき しょくぎょうたいけん しょくぎょうじっしゅう 近隣地域における職業体験(職業実習)

きんりんちいき きぎょう しせつさま じっしゅうけい ごきょうりよく
近隣地域の企業・施設様に実習受入れの御協力をいただいております。

しょうらい じりつ せいかつ お しゃかい いちいん いしき たか はたら ちから み
将来の自立した生活に向けて、社会の一員としての意識を高められるよう、働く力を身につけることを目指しています。



おかづちゅうがっこう こうないせいび
岡津中学校での校内整備

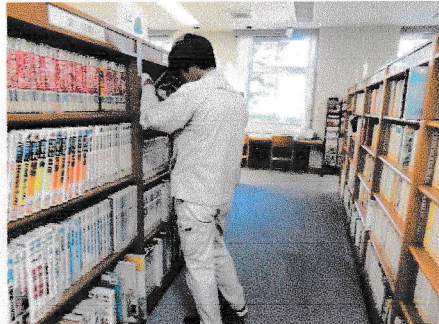

なかがわちく
中川地区センターでの
しょかせいり
書架整理



りよくえんちいきこうりゅう
緑園地域交流センターでの
しせつせいそう
施設清掃

ほか しょうひんちんれつどう
他 コンビニエンスストアでの商品陳列等

よこはまりよくえんこうこうない ^{さまざま}
横浜緑園高校内でも様々な
 かつどう ^{とく}
活動に取り組んでいます!



^ほ
たけのご掘り
 ちくりんせいび
(竹林整備)

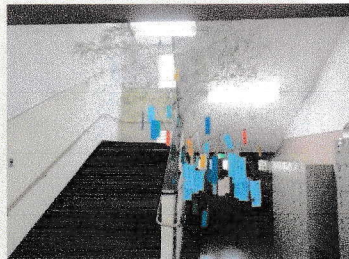

^{ささ} ^{かつよう} ^{たなばたかざ}
笹を活用した七夕飾り

よこはまりよくえんこうこう ^{ぶん} ^{かさい}
横浜緑園高校の文化祭
 きよおうさい ^{さんか}
(櫂鷗祭)に参加しました!

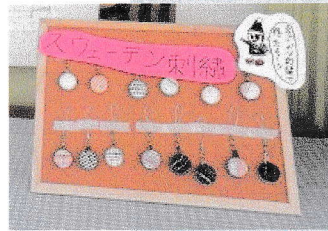

^{てんじ} ^{さくひん}
展示した作品です

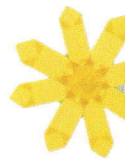

^{がっ} ^{おかづしょうがっこう} ^{こうりゅうかい} ^{じっし}
12月に岡津小学校とボッチャ交流会を実施しました!

^{おかづしょうがっこう} ^{ねん} ^{くみ} ^{しょうたい}
岡津小学校4年1組のみなさんに招待いただき、
^{いっしょ} ^{たの}
一緒にボッチャゲームを楽しみました。

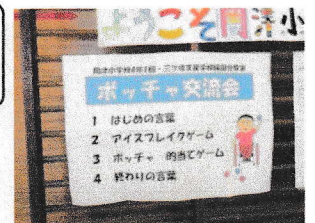

^た ^{たいりよく} ^{のうえんさぎょう} ^{せいかつりよく} ^{たか} ^{がくしゅうかつどう} ^{とく}
その他、体力づくり、農園作業など生活力を高める学習活動に取り組んでいます。

^{けんりつみつぎょうしえんがっこう}
〇県立三ツ境支援学校について

- ^{したいふじゅう} ^{ちてきしょうがい} ^{じどう} ^{せいと} ^{かよ} ^{がっこう}
 ・**肢体不自由や知的障害がある児童・生徒が通っている学校です。**
- ^{れいわ} ^{ねんど} ^{かいこう} ^{しゅうねん} ^{おか}
 ・**令和3年度に開校50周年を迎えました。**

^{ぶんきょうしつ}
〇分教室とは?

^{こうとうがっこう} ^{きょうしつ} ^{りよう} ^{とくべつしえんがっこう} ^{せいと} ^{がくしゅうかつどう}
高等学校の教室を利用して、特別支援学校の生徒が学習活動をおこなうところです。



よこはまりよくえんぶんきょうしつ
↑横浜緑園分教室
かつどう ^{ようす}
活動の様子はこちら