

横浜市内休日急患診療所一覧

診療日/日曜・祝日・年末年始(12/30~1/3)

施設名 診療時間	診療科目	所在地 電話	最寄駅	
青葉区休日急患診療所 9:00~12:00/13:00~16:00	内科・小児科	藤が丘2-20-10 973-2707	東急 藤が丘駅 青葉台駅	
横浜市旭休日急患診療所 10:00~16:00		二俣川1-88-16 363-2020	相鉄二俣川駅 相鉄バス ライトセンター前	
泉区休日急患診療所 10:00~16:00		中田北1-9-8 801-2280	地下鉄立場駅 神奈中バス 三ツ俣	
磯子区休日急患診療所 10:00~16:00		滝頭2-31-6 753-6011	JR根岸駅 市バス 滝頭地域ケア プラザ前、市電保存館前	
神奈川区休日急患診療所 10:00~16:00		反町1-84 はと友神奈川3F 317-5474	東急反町駅 JR東神奈川駅 京急神奈川駅	
金沢区三師会立休日救急診療所 10:00~16:00		内科・小児科 歯科*	金沢町48 782-8785	京急 金沢文庫駅
横浜市港南区休日急患診療所 10:00~16:00		港南中央通7-29 842-8806	地下鉄港南中央駅 市神奈中バス 吉原	
港北区休日急患診療所 10:00~16:00		菊名4-4-22 433-2311	JR東急 菊名駅	
栄区医師会休日急患診療所 10:00~16:00		公田町635 893-2999	JR本郷台駅 神奈中バス 栄警察署前、天神橋	
瀬谷区休日急患診療所 10:00~16:00		橋戸1-36-1 302-5115	相鉄瀬谷駅 相鉄バス アパート入口	
都筑区休日急患診療所 10:00~16:00		牛久保西1-23-4 911-0088	地下鉄 センター北駅	
鶴見区休日急患診療所 10:00~16:00		鶴見中央3-4-22 503-3851	京急JR 鶴見駅	
戸塚区休日急患診療所 10:00~16:00		原宿3-59-2 852-6221	神奈中バス 国立横浜病院前	
中区休日急患診療所 10:00~16:00		本牧町2-353 622-6372	市バス 本牧2丁目	
西区休日急患診療所 10:00~16:00		中央1-15-18 322-5715	京急戸部駅 市バス 西前町、 総合庁舎入口	
保土ヶ谷区休日急患診療所 10:00~16:00		天王町1-21 335-5975	相鉄天王町駅 市相鉄神奈中バス 宮田町	
緑区休日急患診療所 10:00~16:00		中山町1156-6 937-2300	JR中山駅 市バス 高周波前	
南区休日急患診療所 10:00~16:00		宿町4-76-1 731-2416	地下鉄 時田駅	

※休日急患診療所は各区医師会会員の先生方により運営されています。
 ※受付時間は各区へお問い合わせください。
 *午前10:00~正午まで(GW・年末年始除く)

救急情報のご案内

●横浜市北部夜間急病センター(都筑区)

所在地:横浜市都筑区牛久保西1-23-4
(市営地下鉄センター北駅より徒歩5分)

電話: **911-0088**

診療科目	診療日	診療時間
内科・小児科	毎夜間	午後8時~午前0時

●横浜市南西部夜間急病センター(泉区)

所在地:横浜市泉区中田北1-9-8
(市営地下鉄立場駅より徒歩7分)

電話: **806-0921**

診療科目	診療日	診療時間
内科・小児科	毎夜間	午後8時~午前0時

●横浜市夜間急病センター(中区桜木町)

所在地:横浜市中区桜木町1-1
(JR・市営地下鉄桜木町駅前)

電話: **212-3535**(代)

診療科目	診療日	診療時間
内科・小児科 眼科・耳鼻咽喉科	毎夜間	午後8時~午前0時

①横浜市救急医療情報センター

365日、24時間、電話により市民の方々へ病院や診療所をご案内しております。

#7499

または
電話:

227-7499

②横浜市小児救急電話相談

受付時間:
平日(18時~翌朝9時) 土曜(13時~翌朝9時)
日祝日・年末年始(12/29~1/3)(9時~翌朝9時)

[メモの準備をして]
[おかけください]

横浜市救急医療センターURL
(北部・南西部・情報センター・小児救急電話相談の情報あり)
<http://www.yokohama-emc.jp/>

※右記QRコードより、各施設の待ち状況や詳しい情報をご覧いただけます。



かかりつけ医 家族に一番近い安心!!



横浜市医師会地域医療連携センター

かかりつけ医のいない方は電話により
病院や診療所をご案内いたします。

電話: **201-8712** [メモの準備をして]
[おかけください]

運営時間: 午前9時~12時 / 午後1時~5時

月曜日~金曜日(土・日・祝日・年末年始はお休みです)

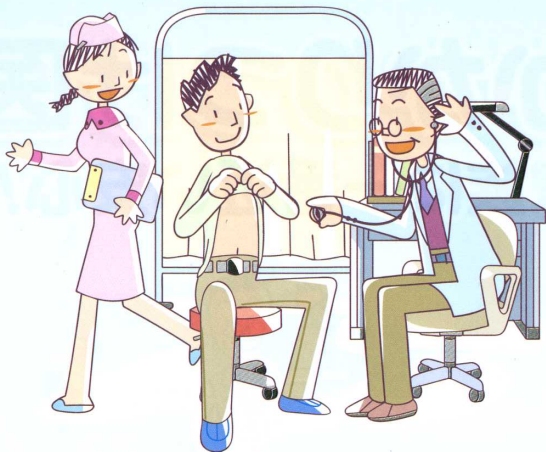

【かかりつけ医を 持ちましょう。】

まず、お近くのお医者さんに診てもらってください。

あなたや家族の健康のことをいつでも、何でも気軽に相談できるお医者さん、それが**かかりつけ医**です。

病気の状態に応じて病院を紹介してくれるので安心です。

介護保険でサービスを受けるには、**かかりつけ医**（主治医）の意見書が必要です。



Q かかりつけ医 A

質問 & 答え

Q かかりつけ医を持つということは大切なことなんですか？

A かかりつけ医は患者さんの病歴や体質、生活環境まで理解している医師ですから、身近にかかりつけ医を持つということは大切なのです。

Q かかりつけ医では十分な検査ができないのでは？

A 高度な検査や医療が必要な場合、かかりつけ医はその病気に対応できる病院を「地域医療連携センター」と協力して紹介します。

Q はじめから大きな病院へ行くとどうなりますか？

A 大きな病院の外来患者さんが多くなると、待ち時間が長くなります。また、大きな病院は入院を必要とする患者さんの治療を行うのが本来の目的です。まず、近所のかかりつけ医で診てもらい、必要に応じて病院を紹介してもらいましょう。

Q 紹介されて、病院にかかるとどうなりますか？

A かかりつけ医から紹介された患者さんは、病歴や体質などのデータが事前に送られるので、治療が早く受けられることになります。また紹介された病院での治療状況が、かかりつけ医に報告されます。このためかかりつけ医は、患者さんの状態を十分知ることができ、その後かかりつけ医にかかる場合でも、安心して治療を受けられます。

Q かかりつけ医を持つにはどうしたらよいでしょうか？

A 近くのお医者さんを安心しておたずねください。または、地域医療連携センターにご相談ください。ご相談に応じて近くのお医者さんを紹介します。

横浜市医師会ホームページ

検索

ホームページからも検索ができます。

<http://www.gis.survey.ne.jp/yokohama/doctor/default.asp>

様々な条件（診療科目・地域・駅名etc.）をクリックすることにより、お探しの医療機関を検索できます。

横浜市医師会 地域医療連携センターとは

地域医療連携センターでは、かかりつけ医のいない市民の皆さんへ、電話やインターネットにより、診療所や病院をご案内しております。

また、ご希望の方には診療所や病院の診療時間や診療科目、場所などもFAXでお送りするサービスも行ってまいります。

各医療機関の情報は、随時更新しておりますので、是非ご利用下さい。

〒231-0062 横浜市中区桜木町1-1
横浜市健康福祉総合センター7階（横浜市医師会内）

電話：**201-8712**

★メモの準備をしておかけください。

運営時間

午前9時から12時／午後1時～5時

月曜日～金曜日（土・日・祝日・年末年始はお休みです）

夜間・休日等は横浜市救急医療情報センター
（227-7499）へお問い合わせ下さい。

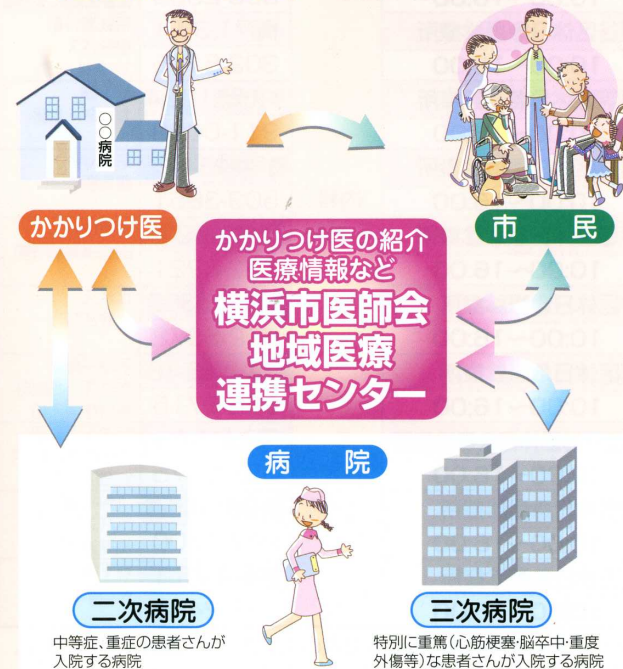

二次病院

中等症、重症の患者さんが入院する病院

三次病院

特別に重篤（心筋梗塞・脳卒中・重度外傷等）な患者さんが入院する病院